SONAE ARAUCO
Taking wood further

# UNSER WEG ZUR NACHHALTIGKEIT

Broschüre zum Thema Nachhaltigkeit

## DEN WERT VON HOLZ STEIGERN

### Holzwerkstoffe. Entwickelt für Design, Komfort und Langlebigkeit.

Jedes Stück Holz hat seinen Wert. Bei Sonae Arauco geben wir diesem wertvollen Rohstoff ein langes Leben. Aus verantwortungsvoll gewonnenem Holz schaffen wir Lösungen für Möbel, Innenräume und den Holzbau, die Design, Leistungsfähigkeit und Ressourcenschonung vereinen. Durch Innovation, Recycling und kontrollierte Beschaffung fördern wir eine effiziente Nutzung des Rohstoffs über mehrere Lebenszyklen hinweg.

## 01.SONAE ARAUCO IM ÜBERBLICK

### HOLZBASIERTE LÖSUNGEN MIT INDUSTRIELLER SEELE

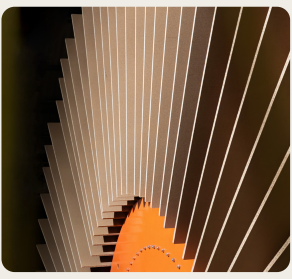

Sonae Arauco ist ein weltweit tätiger Hersteller von Lösungen auf Holzbasis für Möbel, Innenausstattung und Bauwesen. Wir sind auf internationalen Märkten aktiv und verbinden industrielles Know-how, Innovation und starke Kundenorientierung, um den sich wandelnden Marktbedürfnissen gerecht zu werden.

| | |
|---|---|
| ~841 M€ | **Umsatz** |
| ~2.500 | **Mitarbeitende** |
| 22 | **Industrie- und Vertriebsstandorte** |
| 4 | Produktionsstätten in 4 **Ländern** |
| 61 | Vertrieb in 61 **Länder** |
| 100% | **des Holzes stammt aus kontrollierten Quellen** |

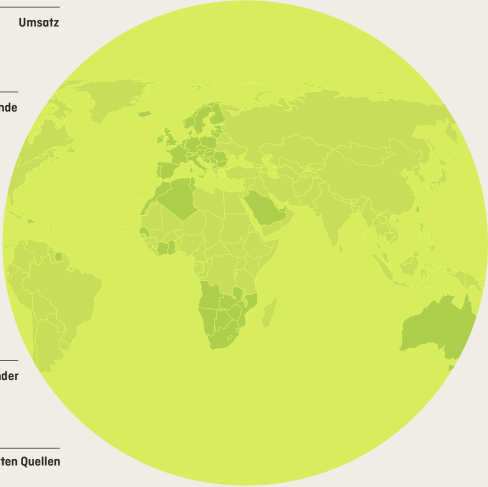

## 02.HIGHLIGHTS 2025

### FORTSCHRITTE IM ÜBERBLICK

Ausgewählte Kennzahlen aus unserem Nachhaltigkeitsbericht.

Bis zu
**80%**
recyceltes Holz
in ausgewählten Produktreihen

**42%**
**Anteil an recyceltem Holz und Nebenprodukten** in der Rohstoffmischung

**100%**
des verwendeten Holzes aus
**kontrollierten Quellen**

**EPDs**
**Umweltproduktdeklarationen**
für das gesamte
Produktportfolio verfügbar

Rund
**3 Millionen**
**Tonnen $CO_2$ sind als biogener Kohlenstoff** in den Holzprodukten von Sonae Arauco gebunden

**74%**
**erneuerbare Energie** im Gesamtenergiemix (+5 Prozentpunkte gegenüber 2024)

**43%**
Reduzierung der **gesamten Treibhausgasemissionen im Vergleich zu 2019**

Beste Sicherheitsbilanz seit Beginn der Aufzeichnungen:
Rate der Arbeitsausfälle bei
**5,38**

**200Mio. €**

nachhaltigkeitsgebundener Kredit,
**gekoppelt an den Anteil an Recyclingholz und die Senkung der Kohlenstoffintensität**

**44.448**

Schulungsstunden **(durchschnittlich 18 Stunden pro Mitarbeiter)**

weltweit unter den besten

**5%**

EcoVadis-Bewertung: **Goldmedaille**

**UN**

**Global Compact**
Unterzeichner

**0**

bestätigte Fälle von **Korruption und Bestechung**

Die Daten beziehen sich, sofern nicht anders angegeben, auf das Geschäftsjahr 2025. Der Berichtsrahmen und die Methodik entsprechen den Angaben im **Nachhaltigkeitsbericht 2025.**

## 03.ANERKENNUNG & ENGAGEMENT

Unser Nachhaltigkeitsansatz wird durch **externe Bewertungen, zertifizierte Managementsysteme, Instrumente zur Produkttransparenz und freiwillige Verpflichtungen gestützt,** die Verantwortlichkeit, kontinuierliche Verbesserung und das Vertrauen der Stakeholder fördern.

**ECOVADIS-GOLDMEDAILLE IM JAHR 2025: WELTWEIT BEWERTETE UNTERNEHMEN MIT SPITZENLEISTUNG**
Unabhängige Nachhaltigkeitsbewertung, die ausgewählte ESG-Dimensionen abdeckt.

**UN GLOBAL COMPACT**
Verpflichtung zu den Prinzipien in den Bereichen Menschenrechte, Arbeitsbedingungen, Umwelt und Korruptionsbekämpfung

**FSC™- UND PEFC -PRODUKTKETTE**
Förderung einer verantwortungsvollen Holzbeschaffung und Rückverfolgbarkeit

**DIE MEISTEN STANDORTE SIND AUCH**
ISO 50001 zertifiziert

**100 % DER INDUSTRIESTANDORTE SIND**
nach ISO 9001, ISO 14001 und ISO 45001 zertifiziert

**UMWELTPRODUKTDEKLARATIONEN (EPDS)**
für das gesamte Produktportfolio verfügbar

## 04.ZIELE & VERPFLICHTUNGEN

Unsere Nachhaltigkeitsverpflichtungen sind in unserer Geschäftsstrategie verankert und werden in klare Ziele und Aktionspläne umgesetzt:

**–5%**
**WASSER**
Reduzierung des Wasserverbrauches um 5% bis 2026 (im Vergleich zu 2023)

**+5%**
**STEIGERUNG DER SAMMLUNG**
Steigerung des Recyclings von Post-Consumer-Produkten bis 2027 um ≥5 %

**+5%**
**ERHÖHUNG DES ANTEILS AN**
Holzmaterialien aus zertifizierten Quellen um 5 % bis 2026 (im Vergleich zu 2024)

**-58.8%**
**REDUZIERUNG DER SCOPE-1- UND SCOPE-2-EMISSIONEN**
Reduzierung der Emissionen um 58,8 % bis 2033 (im Vergleich zu 2019)

## 05.KREISLAUFWIRTSCHAFT

**Ziele für nachhaltige Entwicklung (SDGs)**
SDG 12 · 13 · 15

## FÖRDERUNG DER KREISLAUFWIRTSCHAFTLICHEN NUTZUNG VON HOLZRESSOURCEN

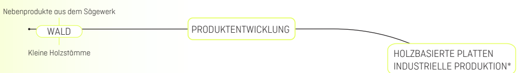
Nebenprodukte aus dem Sägewerk
WALD
Kleine Holzstämme
PRODUKTENTWICKLUNG
HOLZBASIERTE PLATTEN
INDUSTRIELLE PRODUKTION*

**Die Kreislauf-Bioökonomie** ist ein wesentlicher Bestandteil des Geschäftsmodells von Sonae Arauco.

Durch die kaskadierende Nutzung von Holz wollen wir den Wert dieser erneuerbaren Ressource über mehrere Lebenszyklen hinweg maximieren, **Materialien länger im Einsatz halten und den Bedarf an neuen Rohstoffen reduzieren.**

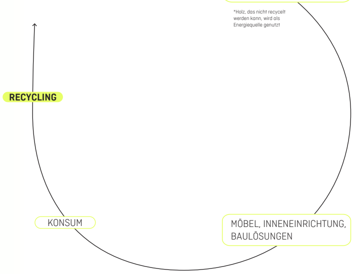

*Holz, das nicht recycelt werden kann, wird als Energiequelle genutzt

# SPANPLATTEN (PB)

Unsere Spanplattenprodukte enthalten bereits einen hohen Anteil an recyceltem Holz, wobei einige ausgewählte Spanplatten-Sortimente **einen Recyclinganteil von** bis zu

80%

erreichen.

Wir treiben die industrielle Einbindung von Recyclingfasern in neue MDF-Lösungen voran und streben dabei **einen Recyclingfaseranteil** von bis zu

20%

in ausgewählten Produkten an.

# MDF

11
**Recyclingzentren**

14 Mio.€
Laufendes Investitionsprogramm **zur Kreislaufwirtschaft**

42%
**Recyceltes Holz** und Nebenprodukte in der Rohstoffmischung

2 **Spezialisierte Unternehmen** (Ecociclo und Tecmasa)

Über 800
**Holzsammelstellen zur** Unterstützung von Kreislaufsystemen

Bis zu
80%
**Recyclinganteil** in ausgewählten PB-Sortimenten

# 06.KLIMASCHUTZ UND DEKARBONISIERUNG

SDG 13

## HOLZPRODUKTE KÖNNEN **WÄHREND IHRER NUTZUNGSDAUER** BIOGENEN KOHLENSTOFF SPEICHERN.

Holz ist ein nachwachsender Rohstoff, **der beim Wachstum auf natürliche Weise Kohlenstoff bindet.**

Durch die Verarbeitung zu langlebigen Lösungen für Möbel, Innenausstattung und Bauwesen **können Holzprodukte biogenen Kohlenstoff über mehrere Lebenszyklen hinweg binden.**

Auf der Grundlage der Produktionsmengen für 2025 schätzt Sonae Arauco, dass die im Laufe des Jahres hergestellten Holzprodukte etwa **3 Millionen Tonnen biogenen $CO_2$ enthalten, der während ihrer Nutzungsdauer gespeichert wird.***

*Berechnung basierend auf den jährlichen Produktionsmengen, dem Produktmix und den gemäß EN 15804 erstellten Umweltproduktdeklarationen (EPDs).

Bei Sonae Arauco ist die Reduzierung der Treibhausgasemissionen ein zentraler Bestandteil unseres Klimawendeplans. Um dieses Ziel zu erreichen, haben wir einen **Fahrplan zur Dekarbonisierung definiert, dessen Schwerpunkte auf Energieeffizienz, erneuerbaren Energien, Prozessoptimierung und Emissionsminderung liegen.**

74%

**ANTEIL ERNEUERBARER ENERGIEN**
am Gesamtenergiemix

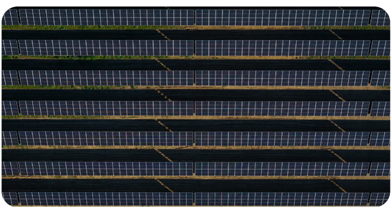

-52%

**TREIBHAUSGASEMISSIONEN DER SCOPE-1- UND SCOPE-2-KATEGORIEN**
im Vergleich zu 2019

-43%

**GESAMTE TREIBHAUSGASEMISSIONEN**
im Vergleich zu 2019

38 Mio. €

**ENGAGEMENT FÜR DEKARBONISIERUNG,**
erneuerbare Energien und Energieeffizienz

**ZIEL:**

**NETTO-NULL FÜR**
**SCOPE 1 UND 2: 2040**
**SCOPE 3: 2050**

# 07.VERANTWORTUNGSBEWUSSTE BESCHAFFUNG

SDG 15

Holz steht im Mittelpunkt **unseres Handelns.**

Deshalb verpflichten wir uns zu einer verantwortungsvollen Beschaffung, unterstützen eine aktive Waldbewirtschaftung und fördern effiziente Wertschöpfungsketten, **die dazu beitragen, die langfristige Verfügbarkeit dieser nachwachsenden Ressource sicherzustellen.**

Durch strenge Beschaffungsrichtlinien, Zertifizierungssysteme und Anforderungen **an unsere Lieferanten arbeiten wir daran, Vertrauen, Rückverfolgbarkeit und verantwortungsvolle Praktiken entlang der gesamten forstwirtschaftlichen Wertschöpfungskette zu stärken.**

100%

**ZERTIFIZIERTES ODER KONTROLLIERTES HOLZ**

Das gesamte von Sonae Arauco verwendete Holz stammt aus zertifizierten oder kontrollierten Quellen gemäß den geltenden Anforderungen der Produktkettenzertifizierungssysteme FSC™ (FSC™ C009049) und PEFC (PEFC/14-35-00013).*

*Entsprechend zertifizierte Produkte sind auf Anfrage erhältlich.

## AUSWEITUNG VERANTWORTUNGSVOLLER PRAKTIKEN

Verantwortungsbewusste Beschaffung geht über Holz hinaus. Im Rahmen unserer Roadmap für nachhaltige Beschaffung legen wir klare ökologische, soziale und ethische Erwartungen fest, wenden risikobasierte Sorgfaltspflichten an und binden Lieferanten in den kontinuierlichen Verbesserungsprozess ein, um eine verantwortungsbewusstere und widerstandsfähigere Lieferkette zu fördern.

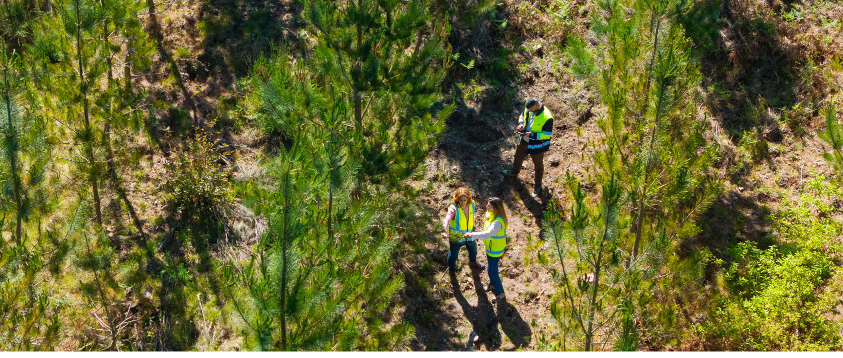

# 08.WALDBEWIRTSCHAFTUNG & INNOVATION

SDG 13 · 15

## FÖRDERUNG VON **WALDFORSCHUNG UND -BEWIRTSCHAFTUNG**

Holz ist ein nachwachsender Rohstoff, doch seine langfristige Verfügbarkeit **hängt von einer aktiven Waldbewirtschaftung, wissenschaftlichen Erkenntnissen und der Zusammenarbeit entlang der gesamten forstwirtschaftlichen Wertschöpfungskette ab.** Durch Forschung, Partnerschaften und forstwirtschaftliche Initiativen leistet Sonae Arauco einen Beitrag zu Forschungs- und Bewirtschaftungsmaßnahmen, die darauf abzielen, **die Widerstandsfähigkeit von Waldökosystemen zu stärken.**

## RADIATA-KIEFER **FÖRDERUNG DER WALDFORSCHUNG**

Gene Radiata ist ein Forschungs- und Entwicklungsprojekt im Forstbereich, das sich auf die Verbesserung der Produktivität, Anpassungsfähigkeit und Widerstandsfähigkeit von Kiefernarten konzentriert. Durch genetische Verbesserung und langfristige Feldversuche unter verschiedenen Boden- und Klimabedingungen trägt das Projekt zu wissenschaftlichen Erkenntnissen bei und unterstützt die Entwicklung von Waldressourcen, die besser an aktuelle und zukünftige Herausforderungen der Forstwirtschaft angepasst sind.

244

Bewertete Familien
**DER SEEKIEFER UND DER RADIATA-KIEFER**

12

**VERSUCHSSTANDORTE**
unter verschiedenen Boden- und Klimabedingungen eingerichtet

+26%

**DURCHSCHNITTLICHER WACHSTUMSGEWINN**
der ausgewählten Radiata-Kiefern-Familien*

*Nachkommenschaftsversuch an mehreren Standorten unter Anwendung experimenteller Versuchsplanungsmethoden; 5-jährige Wachstumsanalyse 2021–2026; 26 % Zuwachs im Vergleich zur Seekiefer aus Portugal.

10

**RADIATA-KIEFERN-FAMILIEN,**
die als am besten geeignet für die portugiesischen Boden- und Klimabedingungen identifiziert wurden

## ANTARR

**FÖRDERUNG DER WALDRESILIENZ DURCH AKTIVE BEWIRTSCHAFTUNGSMAẞNAHMEN**

Hektar unter Waldbewirtschaftung

**Über 340**

Als operativer Partner des ANTARR-Projekts ist Sonae Arauco direkt an der Umsetzung von Maßnahmen zur Waldbewirtschaftung beteiligt, die darauf abzielen, die Widerstandsfähigkeit von Wäldern zu stärken und die Kohlenstoffbindung zu fördern. Das Projekt verbindet aktive Bewirtschaftungsmaßnahmen mit einer langfristigen Perspektive für nachhaltige Wälder und trägt dazu bei, gesündere, widerstandsfähigere und produktivere Waldlandschaften zu schaffen.

Hektar im Rahmen von Waldportfolio-Management--Dienstleistungen

**Über 11.000**

# 09.GEBÄUDE

SDG 9 · 11

## UNTERSTÜTZUNG BEI DER AUSWAHL UMWELTFREUNDLICHERER MATERIALIEN FÜR BAUPROJEKTE

Bauprojekte erfordern zunehmend zuverlässige ökologische und technische Informationen, um die Materialauswahl und die Projektbewertung zu unterstützen. Sonae Arauco stellt Produkte, Unterlagen und Tools zur Verfügung, die Kunden bei der Arbeit mit anerkannten Bauzertifizierungssystemen unterstützen können – je nach ausgewähltem Produkt, Projektanforderungen und geltenden Zertifizierungskriterien.

## GEBÄUDEZERTIFIZIERUNG UND PRODUKTINFORMATIONEN

LEED®

Ausgewählte Produkte können je nach projektspezifischen Bedingungen und Zertifizierungskriterien zur Erfüllung **bestimmter LEED®-Punkteanforderungen** in Kategorien wie „Materialien und Ressourcen“ sowie „Innenraumklima“ beitragen.

## BESTIMMTE OSB-, PB- UND MDF-PRODUKTE KÖNNEN AUSGEWÄHLTE LEED®-PUNKTEKRITERIEN ERFÜLLEN, INSBESONDERE IN BEZUG AUF:

### EPDs

Für alle Produktreihen liegen Umweltproduktdeklarationen (EPDs) vor, **die auf der Grundlage der Norm EN 15804 einen transparenten Überblick über die Umweltauswirkungen der Produkte bieten.**

### HERKUNFT

**100 % des verwendeten Holzes stammt aus zertifizierten oder kontrollierten Quellen**, wobei für alle Sortimente FSC™-zertifizierte (Forest Stewardship Council™) Lösungen angeboten werden.

### RECYCLING

PB-Lösungen enthalten **große Mengen an recyceltem Holz;** darüber hinaus hat das Unternehmen einen Recyclingkreislauf für Holzabfälle eingerichtet, der deren Rückführung in den industriellen Prozess ermöglicht.

### EMISSIONSARME MATERIALIEN

OSB-, PB- und MDF-Produkte sind **mit formaldehydfreien Harzen erhältlich.**

### REACH

Einhaltung der europäischen Anforderungen hinsichtlich der Registrierung, Bewertung und sicheren Verwendung chemischer Stoffe.

### Umweltproduktdeklarationen (EPDs)

Für das gesamte Produktportfolio von Sonae Arauco verfügbar. Sie bieten unabhängig verifizierte Umweltinformationen auf Basis von Lebenszyklusanalysen und unterstützen fundierte Produktbewertungen sowie transparente Vergleiche.

### FSC™ und PEFC

Zertifizierung der Produktkette zur Förderung einer verantwortungsvollen Waldbewirtschaftung und einer rückverfolgbaren Beschaffung von Rohstoffen auf Holzbasis.

## UMWELT- UND TECHNISCHE DOKUMENTATION

Zur Unterstützung der Projektplanung, der Leistungsbeschreibung und der Materialbewertung stellt Sonae Arauco Folgendes zur Verfügung:

- **Umweltproduktdeklarationen (EPDs);**
- **Leistungserklärungen (DoP), sofern zutreffend;**
- **Technische Datenblätter und Produktprofile;**
- **Produktinformationen zu Zusammensetzung, Emissionen, Handhabung und Entsorgung.**

## $CO_2$-FUßABDRUCK-RECHNER

Ein digitales Tool, mit dem Kunden den $CO_2$-Fußabdruck ausgewählter Lösungen auf Holzbasis anhand produktspezifischer Informationen bewerten und vergleichen können (u.a. bestätigt durch EPD).

Zum Rechner

# 10.INNOVATION & PRODUKTE

SDG 9 · 12

## INNOVATION SCHAFFT MEHRWERT DURCH LÖSUNGEN AUF HOLZBASIS

Innovation ermöglicht es Sonae Arauco, Mehrwert für Kunden zu schaffen und gleichzeitig Herausforderungen im Bereich der Nachhaltigkeit sowie zukünftige Marktbedürfnisse zu bewältigen. Durch Forschung, technologische Entwicklung und partnerschaftliche Kooperationen treibt das Unternehmen die Entwicklung von Kreislaufmaterialien, biobasierten Lösungen und innovativen Anwendungen voran.

## FORSCHUNG & INNOVATION

## DIE INNOVATIONSAKTIVITÄTEN VON SONAE ARAUCO KONZENTRIEREN SICH AUF DREI STRATEGISCHE BEREICHE:

- **Biobasierte Harze und alternative Rohstoffe;**
- **Kreislaufwirtschaft und Ressourceneffizienz;**
- **Holzbasierte Lösungen für nachhaltiges Bauen.**

Diese Schwerpunkte werden durch die Teilnahme an europäischen und portugiesischen F&E-Projekten unterstützt, die in Zusammenarbeit mit Unternehmen, Technologiezentren und Forschungseinrichtungen entwickelt werden.

## AUSGEWÄHLTE F&E-PROJEKTE

### SusBoard

Entwicklung eines Harzes aus biobasierten Rohstoffen, das ohne Formaldehydzusatz auskommt und nach festgelegten Prüfverfahren validiert wird, für die Herstellung von PB und MDF, um den Übergang zu nachwachsenden Rohstoffen und alternativen Bindemitteln für Holzwerkstoffe zu unterstützen.

### EcoReFibre

Entwicklung von Technologien zur Rückgewinnung von Fasern aus MDF- und Faserplattenabfällen aus dem Endverbraucherbereich zur möglichen Wiedereinsetzung in die Plattenproduktion. Das Projekt unterstützt die langfristige MDF-Recyclingstrategie von Sonae Arauco und die Entwicklung geschlossener Materialkreisläufe für Holzwerkstoffplatten.

### F2F (Fibre-to-Fibre)

Unterstützung der industriellen Umsetzung des MDF-Recyclings durch die Rückführung von recycelten MDF-Fasern in die Produktion neuer Holzwerkstoffplatten. Das Projekt trug zur Entwicklung der industriellen MDF-Recyclinganlage von Sonae Arauco in Mangualde bei.

### Wood4Rise

Entwicklung von Holzwerkstoffprodukten für Bauanwendungen mit Schwerpunkt auf Materialeffizienz und Anforderungen an die Haltbarkeit unter definierten Einsatzbedingungen.

## PRODUKTINNOVATION

# BioReFiber X

BioReFiber X steht für die nächste Generation der MDF-Lösungen von Sonae Arauco. Das Produkt, das derzeit auf den Markt gebracht wird, kombiniert recycelte MDF-Fasern mit einem ISCC-PLUS-zertifizierten Biomasse-Balance-Harz und zeigt, wie kreislauffähige Rohstoffe und Materialien aus erneuerbaren Quellen in Holzwerkstoffplatten integriert werden können, ohne dabei die für herkömmliche MDF-Anwendungen erforderliche technische Leistungsfähigkeit zu beeinträchtigen. Basierend auf vorläufigen Produktzusammensetzungen und festgelegten Berechnungsannahmen können ausgewählte BioReFiber X-Konfigurationen im Vergleich zu herkömmlichem MDF einen um bis zu 25 % geringeren $CO_2$-Fußabdruck aufweisen. Die Reduzierung hängt von der Produktspezifikation und der angewandten Methodik ab.

## PRODUKTPORTFOLIO

### Innovus®

Als eine der führenden Produktreihen von Sonae Arauco vereinen die Innovus® Dekorlösungen zeitgemäßes Design, technische Leistungsfähigkeit und einen kreislauforientierten Materialeinsatz. Das Portfolio umfasst eine vielfältige Auswahl an Dekoren und Oberflächen für Möbel und den Innenausbau. Produkte mit einem Anteil von bis zu 80 % recyceltem Holz verbinden Designfreiheit mit hoher Funktionalität und transparenten Umweltinformationen.

### Agepan®

Ein umfassendes Portfolio an Holzwerkstofflösungen für moderne Bausysteme. Die neu gestaltete Marke Agepan® vereint technische Leistungsfähigkeit, Anwendungsvielfalt und Umweltinformationen und unterstützt Kunden bei einer Vielzahl von Bauanwendungen. Für das gesamte Portfolio liegen Umweltproduktdeklarationen (EPDs) vor, während das IBU-Siegel (Institut Bauen und Umwelt) eine unabhängige Überprüfung gemäß anerkannter Normen für Bauprodukte gewährleistet.

### Produktleistung und Transparenz

Sonae Arauco bietet ein Sortiment an Holzwerkstoffplatten mit sehr niedrigen Formaldehydemissionen, die den Anforderungen der Emissionsklasse E05 entsprechen. Die Umweltleistung der Produkte wird durch unabhängig verifizierte Umweltproduktdeklarationen (EPDs) untermauert, die für alle Produktreihen verfügbar sind.

# 11. BETRIEB

SDG 6 · 7 · 12

## WO HOLZ SEINEN WERT STEIGERT

In unseren Werken erhält Holz ein zweites Leben und entfaltet sein volles Potenzial. Durch innovative Technologien, optimierte Prozesse und gezielte Maßnahmen im Umweltmanagement verwandeln wir den nachwachsenden Rohstoff in leistungsfähige Holzwerkstofflösungen. Dabei arbeiten wir kontinuierlich daran, Energie, Wasser und Rohstoffe möglichst effizient einzusetzen und den Wert von Holz über mehrere Lebenszyklen hinweg zu erhalten.

### ENERGIE

Förderung einer effizienten Energienutzung durch Prozessoptimierung und Investitionen in Lösungen für erneuerbare und wiedergewonnene Energie.

### WASSER

Wir setzen Wassermanagementmaßnahmen um, die auf Überwachung, Effizienz und Wiederverwendung ausgerichtet sind, um den Wasserverbrauch in industriellen Prozessen zu optimieren und die Wasserrückführung zu erhöhen, wo dies möglich ist.

### LUFTEMISSIONEN

Investition in Technologien und betriebliche Maßnahmen zur Begrenzung der Luftemissionen aus industriellen Prozessen und zur Unterstützung einer kontinuierlichen Verbesserung des Umweltschutzes.

### ABFALL & RESSOURCENNUTZUNG

Förderung der Rückgewinnung und Verwertung von Materialien, die im Rahmen des Betriebs anfallen, bei gleichzeitiger Unterstützung einer effizienten Ressourcennutzung und Verringerung der Abfallintensität.

74%

Anteil erneuerbarer Energien **am Gesamtenergiemix**

-7%

**Süßwasserentnahmen**

-6%

**Abfallintensität**

100%

**Nach** ISO 14001 **zertifizierte Industriestandorte**

168.335$m^3$

**Wiederverwendetes und recyceltes Wasser**

# 12.MENSCHEN & SICHERHEIT

SDG 1 · 8

## SICHERERE ARBEITSPLÄTZE. QUALIFIZIERTE TEAMS. GEMEINSAME VERANTWORTUNG.

Unsere Mitarbeiterinnen und Mitarbeiter stehen im Mittelpunkt unserer Geschäftstätigkeit. An allen unseren Standorten werden Sicherheit, Kompetenzentwicklung und Mitarbeiterengagement durch Initiativen gefördert, die darauf abzielen, Fähigkeiten zu stärken, Verantwortungsbewusstsein zu fördern und zur Schaffung sicherer Arbeitsstätten beizutragen.

## SICHERHEIT

Förderung einer starken Sicherheitskultur durch Präventionsprogramme, Sensibilisierung für Risiken, Schulungen und Initiativen zur kontinuierlichen Verbesserung in allen industriellen Betrieben.

## WEITERBILDUNG & ENTWICKLUNG

Wir fördern die berufliche Weiterentwicklung durch Schulungs- und Entwicklungsmöglichkeiten, die darauf ausgerichtet sind, technische, betriebliche und Führungskompetenzen zu stärken.

## MITARBEITERENGAGEMENT UND WOHLBEFINDEN

Förderung eines Arbeitsumfelds, in dem Zusammenarbeit, Inklusion, Wohlbefinden und die aktive Beteiligung der Mitarbeiterinnen und Mitarbeiter im gesamten Unternehmen großgeschrieben werden.

## GEMEINDEN

Unterstützung von Initiativen, die zu Bildung, sozialer Inklusion und der Entwicklung der Gemeinden in den Regionen beitragen, in denen Sonae Arauco tätig ist.

## BESTE SICHERHEITSBILANZ SEIT BESTEHEN UNFALLQUOTE MIT AUSFALLTAGEN VON 5.38

44.448

**DURCHGEFÜHRTE SCHULUNGSSTUNDEN**

18 Stunden

**DURCHSCHNITTLICHE SCHULUNGSZEIT PRO MITARBEITER**

1 Mio. €

**IN SCHULUNGEN UND KOMPETENZENTWICKLUNG INVESTIERT**

## FÜHRUNGSKRÄFTEENTWICKLUNG

# UND KOMPETENZAUFBAU

**SAKA** Sonae Arauco Knowledge Academy

Strukturierte Lern- und Wissensaustauschplattform zur Förderung der Kompetenzentwicklung und kontinuierlichen Verbesserung im gesamten Konzern.

**Führungskräfteprogramm**

Konzernweites Programm zur Stärkung der Führungskompetenzen und zur Festigung der langfristigen Unternehmensvision über alle Funktionsbereiche und Standorte hinweg.

# 13.CORPORATE GOVERNANCE

## NACHHALTIGKEIT IST IN DER GESAMTEN ORGANISATION VERANKERT

Nachhaltigkeit ist bei Sonae Arauco eine gemeinsame Verantwortung. Sie ist über alle Funktionsbereiche, Standorte und Führungsebenen hinweg durch ein Governance-Modell verankert, das Umwelt-, Sozial- und Governance-Themen (ESG) in strategische, operative und Investitionsentscheidungen integriert.

## NACHHALTIGKEITS-GOVERNANCE

Nachhaltigkeit bei Sonae Arauco wird durch ein integriertes Modell gesteuert, wobei die strategische Aufsicht beim Vorstand liegt und die Koordination durch die Arbeitsgruppe für Nachhaltigkeit erfolgt. Die Governance-Struktur wird von der Sonae-Nachhaltigkeitsberatungsgruppe und einem Netzwerk von Nachhaltigkeitsbotschaftern unterstützt, die verschiedene Unternehmensfunktionen vertreten und dazu beitragen, die Abstimmung zwischen Strategie, Umsetzung und kontinuierlicher Verbesserung sicherzustellen.

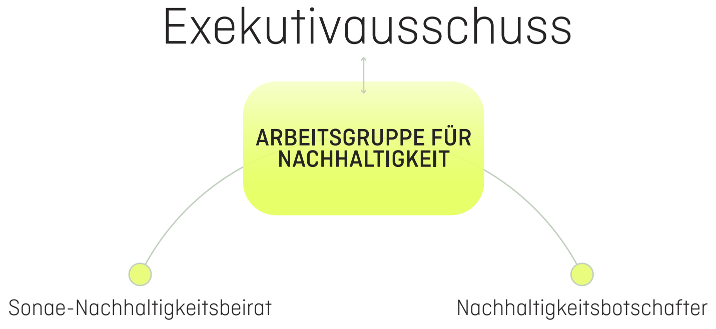

Exekutivausschuss

ARBEITSGRUPPE FÜR NACHHALTIGKEIT

Sonae-Nachhaltigkeitsbeirat

Nachhaltigkeitsbotschafter

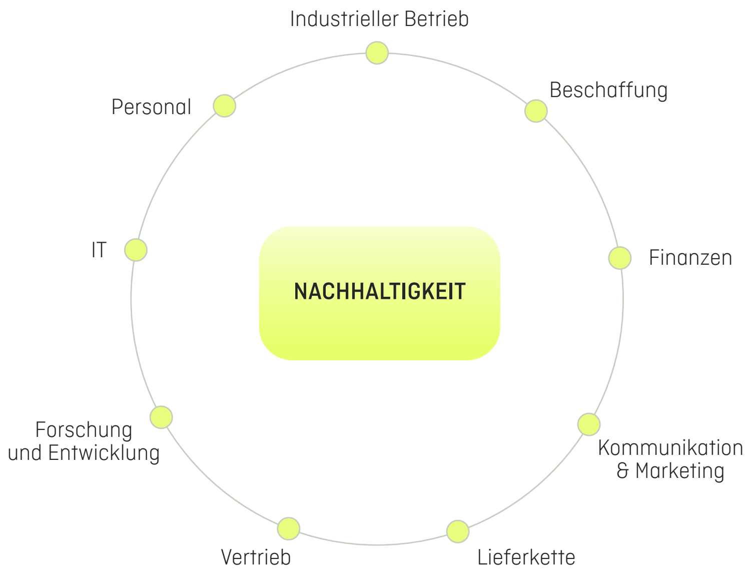

NACHHALTIGKEIT

Industrieller Betrieb

Beschaffung

Finanzen

Kommunikation & Marketing

Lieferkette

Vertrieb

Forschung und Entwicklung

IT

Personal

Diese Broschüre stellt ausgewählte Nachhaltigkeitsthemen und -kennzahlen für das Geschäftsjahr 2025 vor. Vollständige Angaben, Definitionen, Methoden, Berichtsgrenzen, historische Ergebnisse und Fortschritte bei der Zielerreichung finden Sie im Nachhaltigkeitsbericht 2025 von Sonae Arauco.

ZUM VOLLSTÄNDIGEN NACHHALTIGKEITSBERICHT ANZEIGEN.

FSC www.fsc.org FSC™ C009049
Achten Sie auf unsere FSC-zertifizierten Materialien

PEFC Förderung nachhaltiger Waldbewirtschaftung
PEFC/14-35-00013 www.pefc.de

GOLD | Top 5% ecovadis Sustainability Rating JAN 2026

WE SUPPORT UN GLOBAL COMPACT

1 KEINE ARMUT
6 SAUBERES WASSER UND SANITÄR-EINRICHTUNGEN
7 BEZAHLBARE UND SAUBERE ENERGIE
8 MENSCHENWÜRDIGE ARBEIT UND WIRTSCHAFTSWACHSTUM
9 INDUSTRIE, INNOVATION UND INFRASTRUKTUR
11 NACHHALTIGE STÄDTE UND GEMEINDEN
12 NACHHALTIGE/R KONSUM UND PRODUKTION
13 MASSNAHMEN ZUM KLIMASCHUTZ
15 LEBEN AN LAND